Mieszkanie nr 68

4 pokoje , 72.93 m²

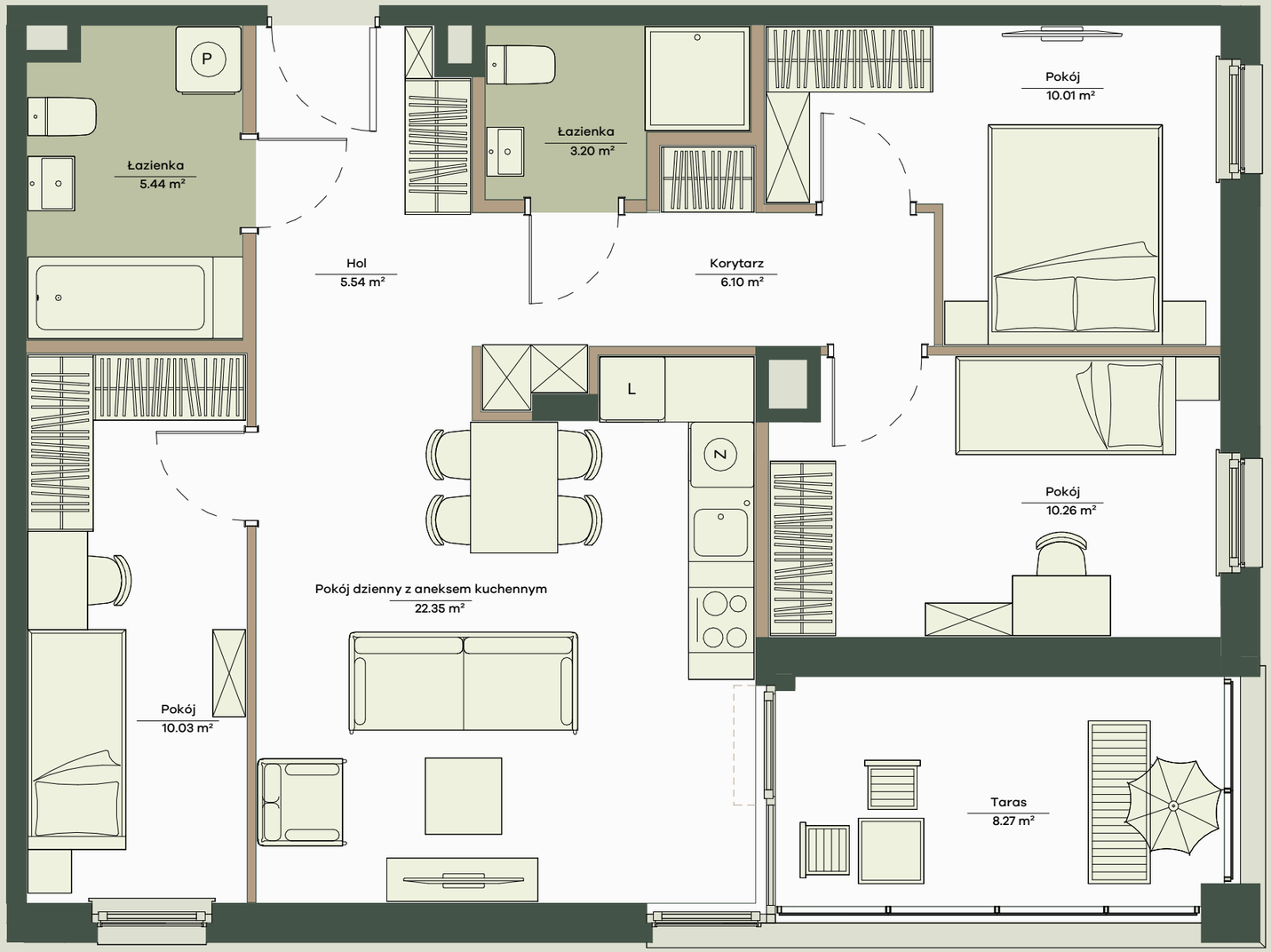

N

0 1 2 3 4 5m

Legenda

Stopień wyjściowy na taras/balkon do wykonania przez Nabywcę we własnym zakresie

1. Aranżacja lokalu mieszkalnego przedstawiona na rzucie jest przykładowa.
2. Powierzchnia użytkowa lokalu określona jest na podstawie Rozporządzenia Ministra Rozwoju z dnia 11 września 2020 r. w sprawie szczegółowego zakresu i formy projektu budowlanego oraz uwzględnieniu treści Polskiej Normy PN-ISO 9836:2022-07
3. Niniejsza karta katalogowa opracowana została na podstawie projektu budowlanego. W toku dalszego projektowania, budowy lub zmian lokatorskich, mogą nastąpić zmiany w stosunku do informacji zawartych na karcie katalogowej, w szczególności w zakresie: powierzchni użytkowej, układu pomieszczeń oraz usytuowania lub powierzchni zajętej przez elementy nadające się do usunięcia lub innej aranżacji, takie jak np. ścianki działowe.
4. Informacje na karcie nie stanowią oferty handlowej w rozumieniu art. 66 kodeksu cywilnego.

Onlylife

POWSIN

ul. Łukasza Drewny, Warszawa

B10	K1	2	68
Budynek	Klatka	Piętro	Lokal nr
4	72.93 m²		
Liczba pokoi	Powierzchnia użytkowa		

Zestawienie powierzchni

Pokój dzienny z aneksem kuchennym	22.35m²
Pokój	10.26m²
Pokój	10.03m²
Pokój	10.01m²
Korytarz	6.10m²
Hol	5.54m²
Łazienka	5.44m²
Łazienka	3.20m²
Powierzchnia użytkowa	**72.93 m²**
Powierzchnia zajęta przez elementy nadające się do usunięcia lub innej aranżacji, w tym ścianki działowe nie będące elementem konstrukcji i nie zawierające szachtów instalacyjnych	1.22 m²
Taras	8.27m²

Położenie mieszkania w budynku

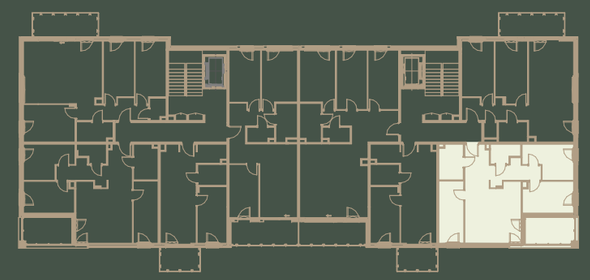

Wartość brutto PLN

APA WOJCIECHOWSKI ARCHITEKCI

Potułkały Development Sp. z o.o.

www.apartamentyonlylife.pl